



Paciente: MARISTELA ALVES

Idade: 62 **Sexo:** F

Solicitante: Dr(a) Guilherme Aguiar Assmann **Data de Realização:** 13/04/2024 10:00

Análise USP

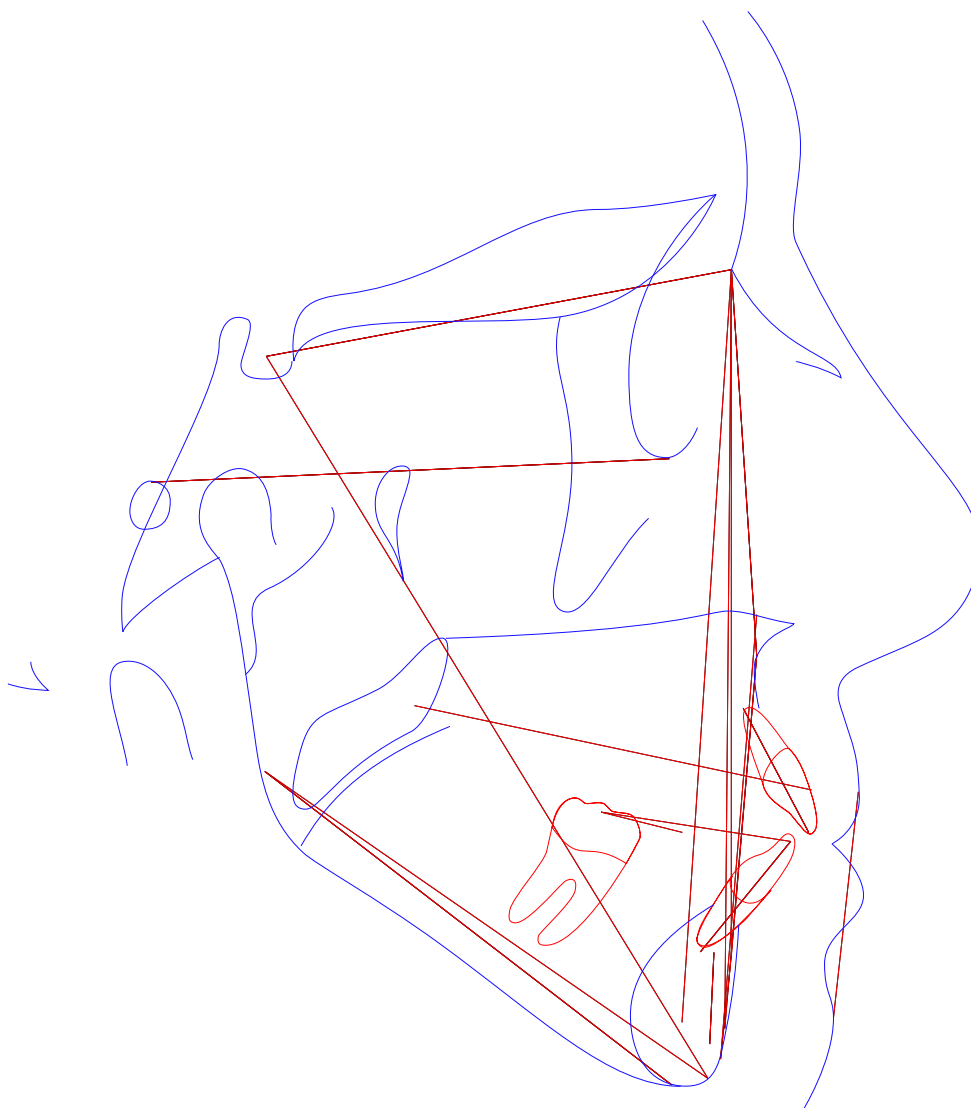



Paciente: MARISTELA ALVES

Idade: 62 Sexo: F

Solicitante: Dr(a) Guilherme Aguiar Assmann Data de Realização: 13/04/2024 10:00

Análise USP

	Fator	Valor Obtido	Padrão	Desvio	Classe	Representação Gráfica
1	N-Pog.Po.Orb (N-Pog.Po.Orb)	86,903°	88 ± 1	-1,097	---	
2	NAP ((f)NA.APog)	8,643°	0 ± 2	8,643	Perfil convexo	
3	S-N.A (S-N.A)	83,183°	82 ± 2	1,183	Bom posicionamento	
4	S-N.B (S-N.B)	79,434°	80 ± 2	-0,566	Bom posicionamento	
5	A-N.B ((A-N).(N-B))	3,749°	2 ± 2	1,749	Cl I esquelética	
6	S-N.D (S-N.D)	75,681°	76 ± 0	-0,319	---	
7	N-S.Gn (N-S.Gn)	69,127°	67 ± 0	2,127	---	
8	SN.Ocl (S-N.Ppd-lij)	19,363°	14 ± 0	5,363	---	
9	S-N.Go-Me (S-N.Go-Me)	48,195°	32 ± 0	16,195	---	
10	Go-Gn.Ocl (Go-Gn.Ocl)	20,688°	18 ± 0	2,688	---	
11	1/.1 ((Ais-lis).(Aii-lii))	112,973°	131 ± 0	-18,027	---	
12	1/.NS (1/.NS)	107,236°	103 ± 0	4,236	---	
13	/1-Orbita (/1-Orbita)	7,182mm	5 ± 0	2,182	---	
14	1/.NA (1/.NA)	24,053°	22 ± 5	2,053	Bom posicionamento	
15	1/.NA (1/.NA)	5,665mm	4 ± 0	1,665	Incisivo superior protuído	
16	/1.NB ((lii-Aii).(N-B))	39,226°	25 ± 4	14,226	Incisivo superior vestibularizado	
17	/1-NB (lii-(N-B))	8,325mm	4 ± 0	4,325	Incisivo superior protuído	
18	/1-NPog (lii-(N-Pog))	9,026mm	0 ± 0	9,026	---	
19	H.N-B (H.N-B)	6,277°	10,5 ± 1,5	-4,223	---	
20	H-Nariz (Pn-LsPog')	12,96mm	10 ± 1	2,96	---	
21	Pog-NB (Pog-(N-B))	-0,931mm	---	2,96	---	
22	Eminência Mentoniana (B-E-Go-Me)	7,736mm	7 ± 1	0,736	---	
23	FMIA ((Po-Or).(Aii-lii))	48,178°	68 ± 0	-19,822	---	
24	FMA ((Go-Me).(Po-Or))	40,226°	25 ± 0	15,226	---	

Página 3



Paciente: MARISTELA ALVES
Idade: 62 **Sexo:** F
Solicitante: Dr(a) Guilherme Aguiar Assmann **Data de Realização:** 13/04/2024 10:00

ANÁLISE SINTÉTICA

Análise USP

NAP:	Perfil convexo
S-N.A:	Bom posicionamento
S-N.B:	Bom posicionamento
A-N.B:	Cl I esquelética
1/.NA:	Bom posicionamento
1/-NA:	Incisivo superior protuído
/1.NB:	Incisivo superior vestibularizado
/1-NB:	Incisivo superior protuído